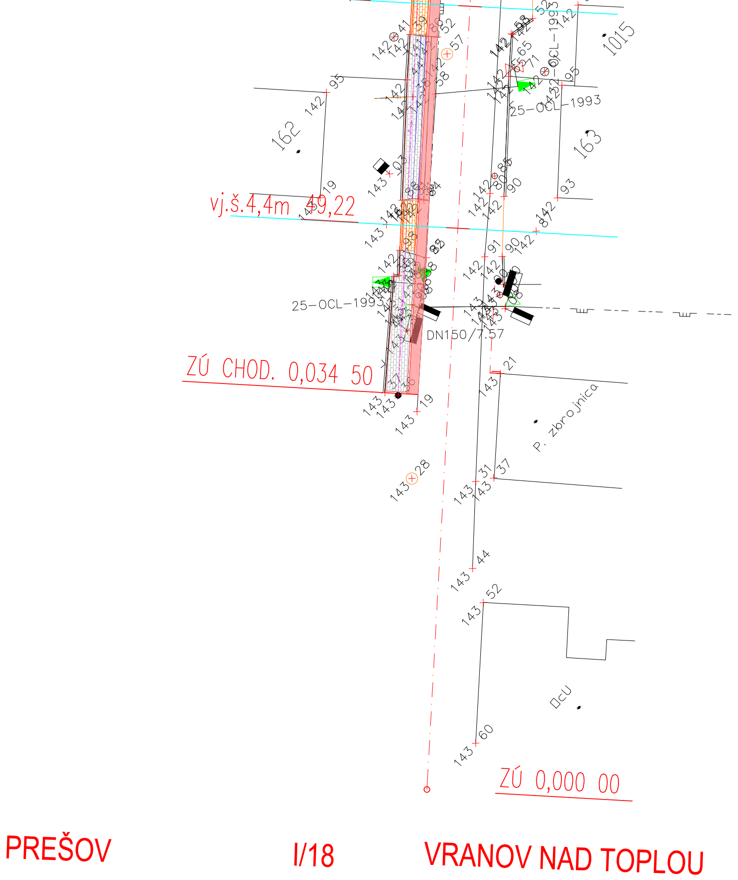
vj.š.4,4m 49,22
ZÚ CHOD. 0,034 50
ZÚ 0,000 00
25-OCL-1993
DN150/7.57
P. zbrojnica
162
163
1015
PREŠOV
I/18
VRANOV NAD TOPLOU

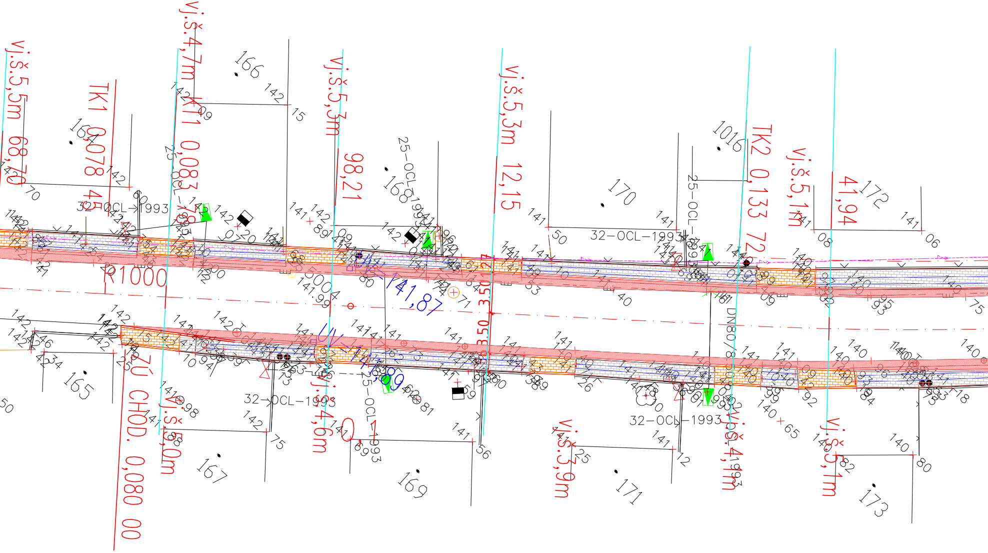
vj.š.5,5m
68,70
TK1 0,078 45
vj.š.4,7m
KT1 0,083 78
vj.š.5,3m
98,21
vj.š.5,3m
12,15
TK2 0,133 72
vj.š.5,1m
41,94
R1000
ZÚ CHOD. 0,080 00
vj.š.5,0m
vj.š.4,6m
vj.š.3,9m
vj.š.4,1m
vj.š.5,1m
3.50
2.7
32-OCL-1993
25-OCL-1993
DN80/8.00
141,87
141,89
164
165
166
167
168
169
170
171
172
173
1016

# SO10 CHODNÍK PRI CESTE III/018220

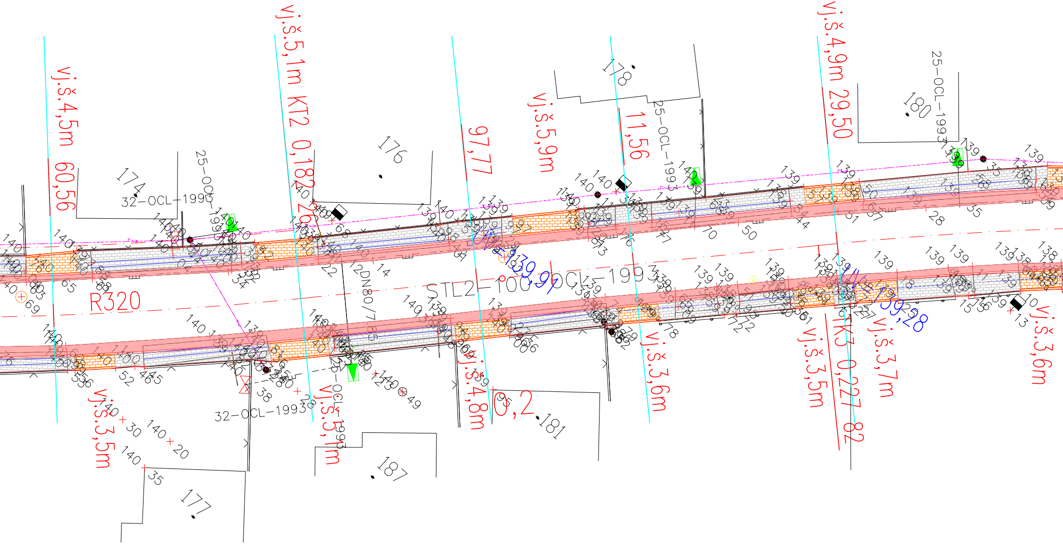

vj.š.4,5m 60,56
vj.š.5,1m KT2 0,182 26
97,77
vj.š.5,9m
11,56
vj.š.4,9m 29,50
R320
STL2-100-OCL-1993
139,91
139,28
12DN80/7
vj.š.3,5m
vj.š.5,1m
vj.š.4,8m
95,2
vj.š.3,6m
vj.š.3,5m
TK3 0,227 82
vj.š.3,7m
vj.š.3,6m
32-OCL-1990
25-OCL-1990
25-OCL-1993
32-OCL-1993
25-OCL-1993
174
176
178
180
177
187
181

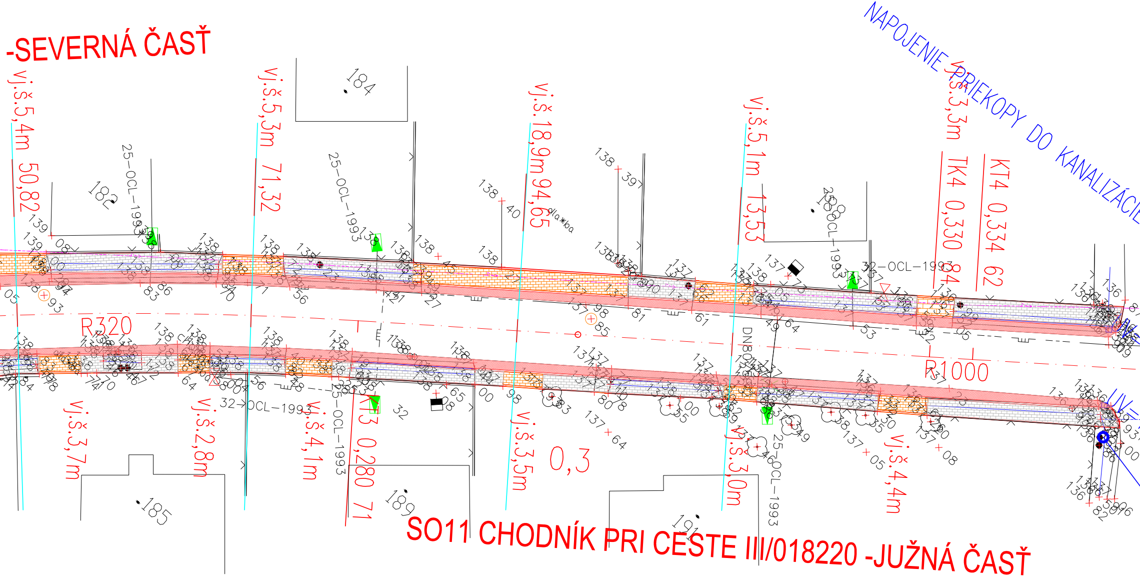
-SEVERNÁ ČASŤ
SO11 CHODNÍK PRI CESTE III/018220 -JUŽNÁ ČASŤ
NAPOJENIE PRIEKOPY DO KANALIZÁCIE
vj.š.5,4m 50,82
vj.š.5,3m 71,32
vj.š.18,9m 94,65
vj.š.5,1m 13,53
vj.š.3,3m
TK4 0,330 84
KT4 0,334 62
vj.š.3,7m
vj.š.2,8m
vj.š.4,1m
KT3 0,280 71
vj.š.3,5m
0,3
vj.š.3,0m
vj.š.4,4m
R320
R1000
25-OCL-1993
32-OCL-1993
DN80
182
184
185
189
188
191

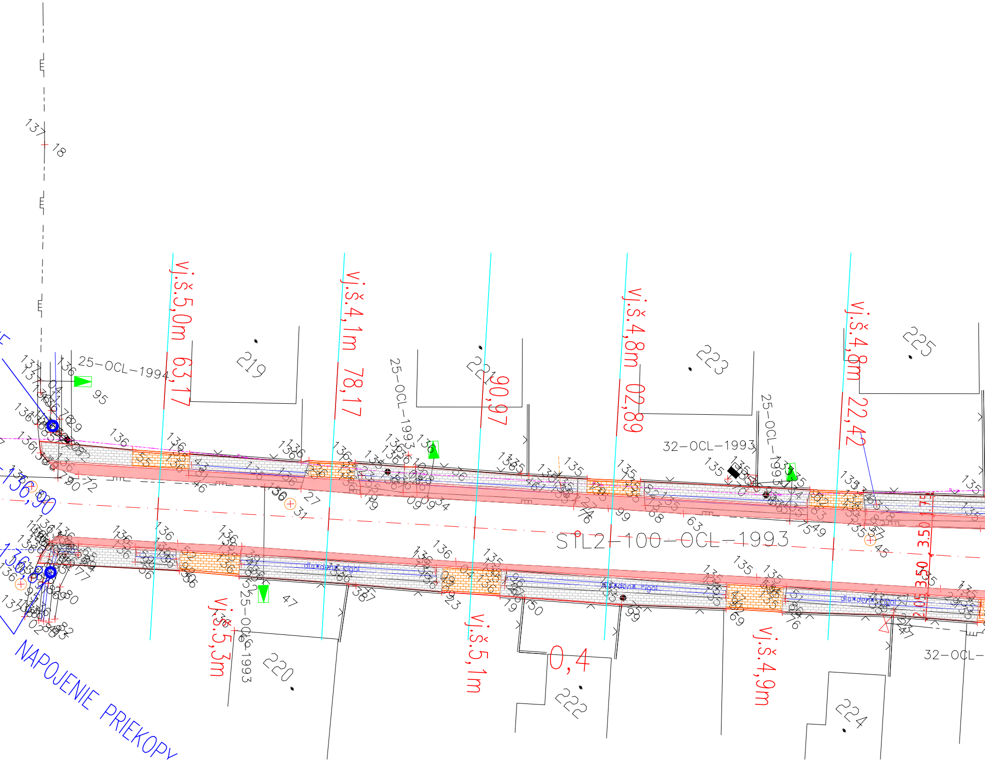
vj.š.5,0m 63,17
vj.š.4,1m 78,17
90,97
vj.š.4,8m 02,89
vj.š.4,8m 22,42
vj.š.5,3m
vj.š.5,1m
vj.š.4,9m
0,4
25-OCL-1994
25-OCL-1993
25-OCL-1993
25-OCL-1993
32-OCL-1993
32-OCL-
STL2-100-OCL-1993
dla*den* rigol
136,90
NAPOJENIE PRIEKOPY
219
220
221
222
223
224
225
3.50
3.50
2.05
1.75
137
18
95
47

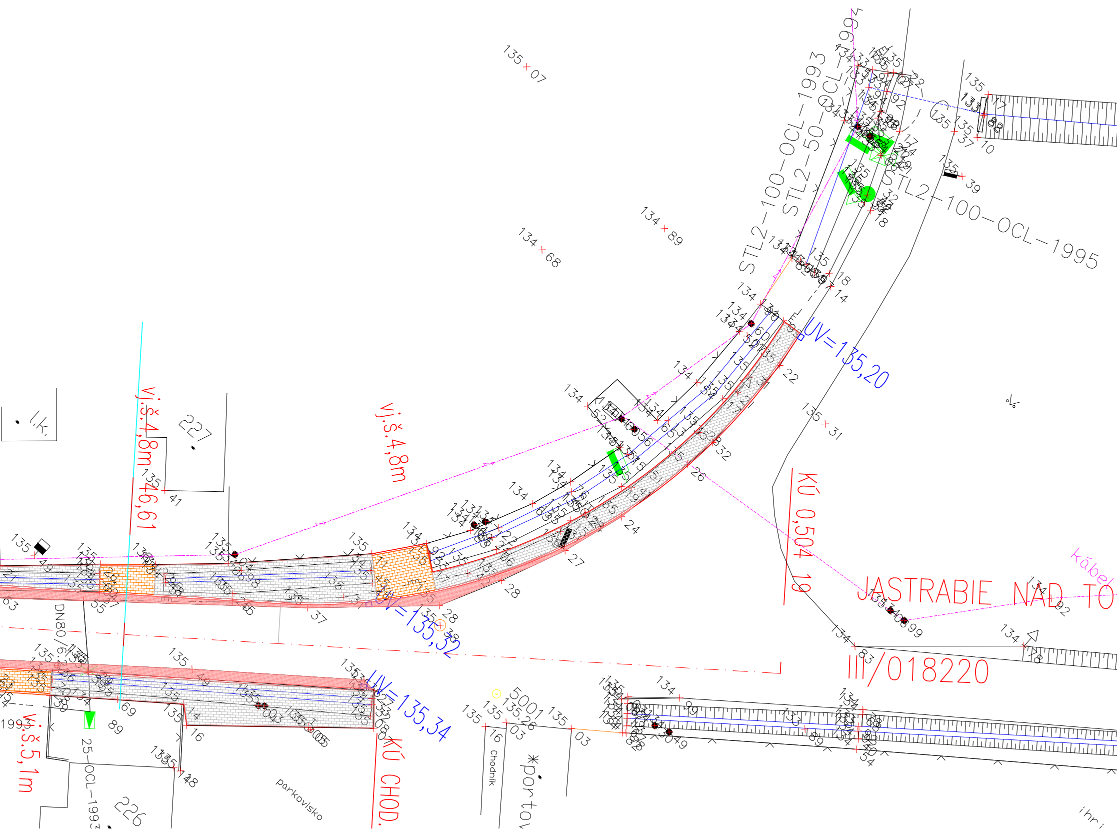
STL2-100-OCL-1993
STL2-50-OCL-199
STL2-100-OCL-1995
ÚV=135,20
ÚV=135,32
ÚV=135,34
vj.š.4,8m
vj.š.4,8m
146,61
vj.š.5,1m
KÚ 0,504 19
KÚ CHOD.
JASTRABIE NAD TO
III/018220
kábel
DN80/6.2
25-OCL-1993
5001
135,26
227
226
l.k.
parkovisko
chodník
porto
ihri
135×07
134×89
134×68
135×31

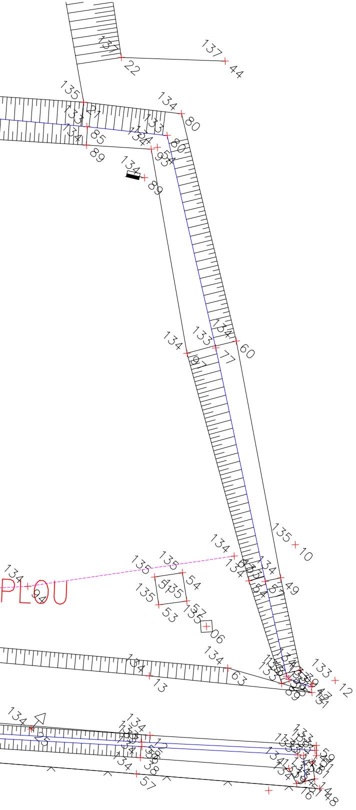
137 22
137 44
135
134 80
133 85
134 89
133
134 93
134 89
134 60
133 77
134 91
135 10
134
134 49
135 54
135 53
135 06
134 94
PLOU
134 63
134 13
133 12
134
134 57

VYPRACOVAL
ING.FRANTIŠEK TOMKO

ZOD. PROJ. OBJEKTU
ING.FRANTIŠEK TOMKO

VEDÚCI PROJEKTANT
ING.ARCH. EVA KUPČIHOVÁ

INGRES
s.r.o.
Železničiarska 34
Ateliér : Svätoplukova 12
080 01 Prešov

KRAJ
PREŠOVSKÝ

OKRES STAVBY
VRANOV NAD TOPLOU

INVESTOR
OBEC SOL

STAVBA
CHODNÍKY V OBCI SOĽ OKOLO CIEST 3611 A 3612
2. CHODNÍKY V OBCI SOĽ PRI CESTE 3612 -SMER JASTRABIE N.TOPLOU

STUPEŇ
DSP

FORMÁT
12 A4

DÁTUM
07.2017

MIERKA
1:250

OBJEKT SO10 CHODNÍK PRI CESTE 3612 -SEVERNÁ ČASŤ
SO11 CHODNÍK PRI CESTE 3612 -JUŽNÁ ČASŤ

Č.ZÁKAZKY

Č.SÚPRAVY

OBSAH
SITUÁCIA

Č.PRÍLOHY
2